

MAPA WARUNKÓW GRUNTOWO-WODNYCH skala 1 : 10 000

Legenda:

1 ● otwór badawczy

Grunty na głębokości 1 m p.p.t:

Grunty nośne

- IIIa piaski drobne - warstwy IIIa
- IIIb piaski średnie - warstwy IIIb
- IIIc pospółki - warstwy IIIc
- Va gliny morenowe twardoplastyczne - warstwy Va
- Vb gliny morenowe twardoplastyczne i plastyczne - warstwy Vb

Grunty niejednorodne lub podatne na odkształcanie

- I nasypy budowlane - warstwy I
- Vc gliny morenowe plastyczne - warstwy Vc

Grunty słabonośne

- nasypy niebudowlane
- II grunty organiczne - warstwy II

Inne oznaczenia:

- >2 m głębokość do ZWG
- 1,0 m spąg gruntów słabonośnych na głębokości poniżej 1,0 m p.p.t.

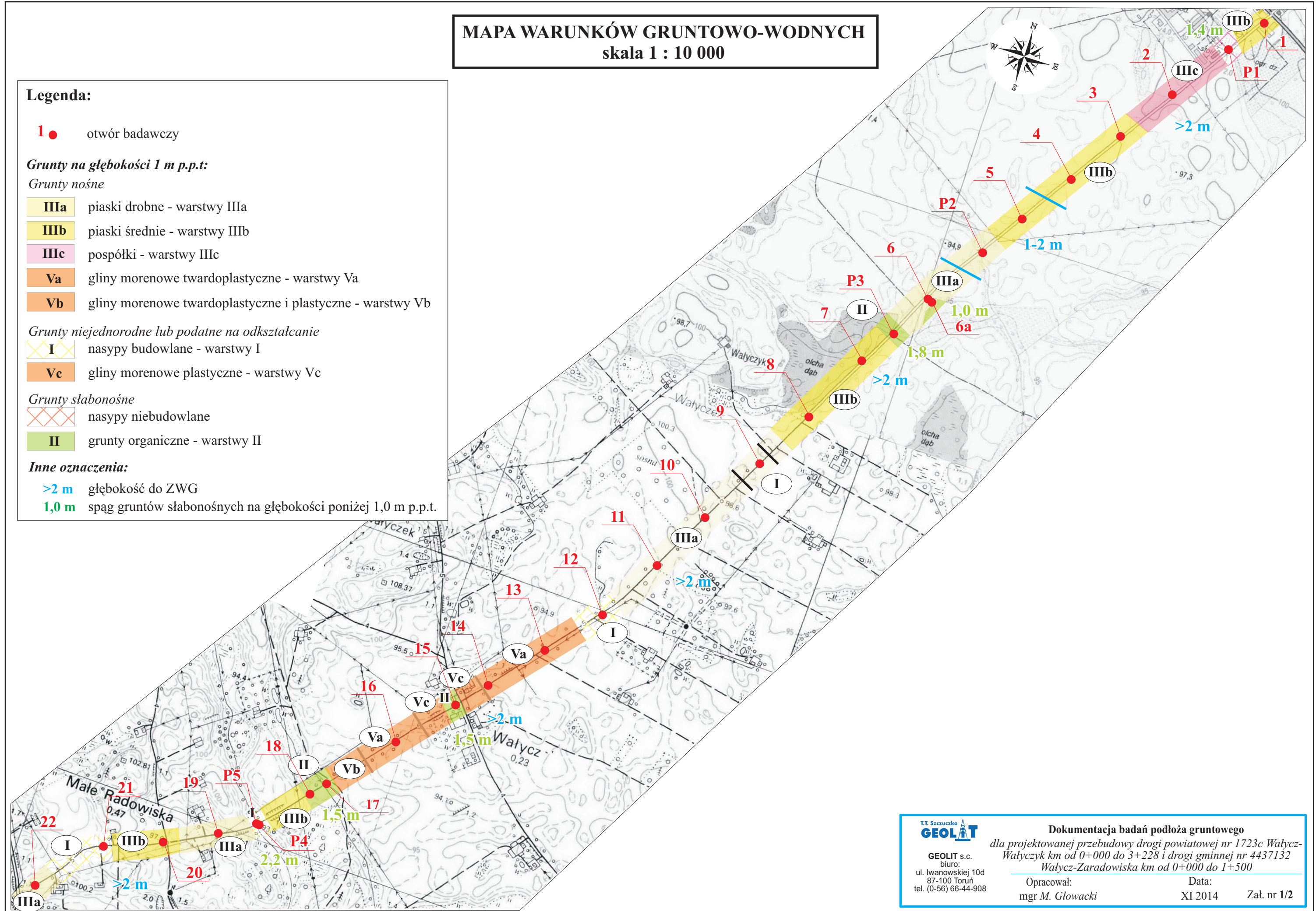

T.T. Szczuczko
GEOLIT

GEOLIT s.c.
biuro:
ul. Iwanowskiej 10d
87-100 Toruń
tel. (0-56) 66-44-908

Dokumentacja badań podłoża gruntowego

dla projektowanej przebudowy drogi powiatowej nr 1723c Wałycz-
Wałyczek km od 0+000 do 3+228 i drogi gminnej nr 4437132
Wałycz-Zaradowiska km od 0+000 do 1+500

Opracował:
mgr M. Głowacki

Data:
XI 2014

Zał. nr 1/2